

DESARROLLO ANALÍTICO DEL PROGRAMA

(1)

Como temas de interés se propuso a los invitados, sin ningún espíritu exhaustivo y dejando total libertad para tomar otros temas que les parezcan de interés:

- Creación y evolución de los posgrados.
- Condiciones de creación de una nueva carrera de posgrado.
- Temas de nivel: qué se exigen de un magister o de un doctor. Criterios de admisión al posgrado.
- Organización: si se organizan también especializaciones, cómo se vinculan especializaciones con maestrías y doctorados. Hasta dónde diversificar títulos de posgrado y hasta dónde mantener unidad de la carrera con variantes en los temas de tesis o menciones en ciertos temas.
- Relación de los posgrados con la investigación y con la producción o el medio social.
- Inserción laboral de los magisters y doctores.
- Internacionalización: Sus políticas de co tutela de tesis, de intercambio de profesores y de estudiantes.
- Criterios de evaluación de una carrera de posgrado.

(2)

- Presentación de los resultados del I Censo de Estudiantes de Posgrado.
- Estudiantes según tipos de Posgrados.
- Perfiles sociodemográficos y de trabajo.
- Docentes según formación de Posgrados: Censo 2009 y 2012
- Internacionalización de los estudiantes de Posgrado.
- Movilidad.
- Manejo de lenguas extranjeras
- Desempeño académico y avance de tesis.
- Opiniones estudiantiles referidas a los programas de Posgrado.

(3)

- Reseña Histórica. Desarrollo de los Posgrados.
- Evolución de los Posgrados. Oferta de Posgrados de la Udelar.
- Ingresos y egresos de estudiantes. Captura de datos.
- Publicaciones de Tesis Estadísticas Básicas por servicios.
- Políticas de apoyo.
- Evaluación de la Comisión Académica de Posgrado.

(4)

Algunos temas a discutir, a vía de ejemplo:

- Definición de los niveles y posibles relaciones entre ellos.
- Condiciones para la creación de posgrados.
- Tesis. Alguna normalización de las tesis. Acceso público a las tesis.
- Medidas en créditos y en horas presenciales.
- Qué incluye la actividad programada.
- Definición de los niveles, de las medidas en créditos, de la dirección académica y de tesis.
- ¿Se plantean casos especiales para las carreras interdisciplinarias?
- Figuras de director académico, director de tesis, co directores.
- Conveniencia o no de establecer programas "preponderantemente académicos / profesionales".
- Duración máxima de los programas.

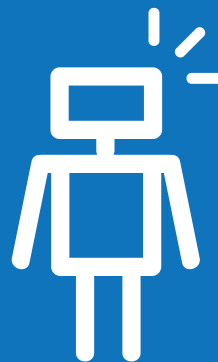

JORNADAS SOBRE POSGRADOS

UNIVERSIDAD DE LA REPÚBLICA



.....
jueves **14** **13**
viernes
noviembre
2014
.....



UNIVERSIDAD
DE LA REPÚBLICA
URUGUAY

¿EN QUÉ ESTAMOS Y CÓMO QUEREMOS EVOLUCIONAR?

La Comisión Académica de Posgrados convoca a los universitarios para dar un panorama del fenómeno posgrados en la Universidad, a partir de los datos y hacia los planes.

Se invita a los universitarios en general, y en particular a aquellos representantes en el cogobierno, a las comisiones, organismos o directores de posgrado de los servicios, a las divisiones administrativas relacionadas. Se invita a organismos que apoyan a los posgrados mediante becas u otras formas de intercambio y a actores de las políticas de educación y de investigación e innovación.

PROGRAMA DEL EVENTO

JUEVES 13

14:00_18:00

Reflexiones sobre los posgrados

Salón 38, Facultad de Ciencias Económicas y de Administración

14:00_14:15

Apertura.

Roberto Markarian, Rector de la Universidad.
María Simon, Coordinadora de la CAP.

14:15_14:45

Visión de la CAP sobre políticas y criterios. Se expondrán los criterios y las tensiones que se suscitan frente a la priorización en llamados o en la creación y aprobación de carreras

14:45_15:15

Pausa para el café.

15:15_16:45

Experiencias internacionales. Docentes de CAPES, UNAM y otros posibles en estudio. Catarina Domenici (UFRGS), Edson Watanabe (UFRJ), Roberto Kolb (UNAM).¹

16:45_18:00

Mesa redonda.

18:30

Facultad de Ingeniería - Salón Azul

Presentación del Prof. Edson Watanabe (UFRJ) de sus temas de investigación en Electrónica de Potencia.

VIERNES 14

9:00_12:30

Situación de los posgrados

Salón 38, Facultad de Ciencias Económicas y de Administración

Se dedicará esta media jornada a exponer y analizar la evolución de los posgrados cualitativa y cuantitativamente. La Dirección General de Planeamiento expondrá datos censales. La CAP dará cuenta de los apoyos que gestiona y compartirá reflexiones que se generan en la propia comisión frente a la diversidad universitaria y frente a la necesaria priorización de las demandas cuando se tienen recursos escasos. Los posgrados entre varios servicios o los que tienen que ver con núcleos o los interdisciplinarios merecen una mención específica. Se invitará a exponer a la ANII por su importancia como financiador de posgrados.

9:00_9:45

Información de datos censales, a cargo de Equipo Censo.²

10:00_10:30

Gestión de la CAP. Rendición de cuentas y propuestas.³

10:30_11:00

Pausa para el café.

11:00_11:30

Otros apoyos: ANII

11:30_12:00

Otras visiones: posgrados interdisciplinarios (EI)

12:30_13:30

Almuerzo.

14:00_17:30

Discusión de la Ordenanza y propuestas de modificaciones

Salón 38, Facultad de Ciencias Económicas y de Administración

Discusión de la Ordenanza y propuestas de modificaciones. Registro y definición y de las tesis: Intervenciones sobre el repositorio COLIBRI y sobre posibles guías de estilo.

Debate sobre posibles modificaciones a la Ordenanza de carreras de posgrado.⁴

18:00

Brindis

20:00

Teatro de la Facultad de Artes, Concierto de piano a cargo de la Maestra Catarina Domenici