2031

14º Seminario Montevideo
Facultad de Arquitectura
Universidad de la República
Montevideo, Uruguay

1 al 8 de obtubre de 2012

smvd 14
SEMINARIO MONTEVIDEO

*www.**seminariomontevideo**.edu.uy*

1 al 8 de octubre de 2012

ANTECEDENTES

El Seminario Montevideo que llega en el presente año a su 14ª edición, es un encuentro anual de reflexión colectiva que aborda, desde las distintas escalas del proyecto, la problemática de la Arquitectura, la Ciudad y el Territorio.

Promovido por la Facultad de Arquitectura de la Universidad de la República, y co-organizado por ésta, junto a la Intendencia Municipal de Montevideo y varios Ministerios del Gobierno Nacional, el Seminario Montevideo se encuentra instalado desde 1998 como evento de referencia firme e ineludible con relación al pensamiento sobre la Ciudad de Montevideo y su Área Metropolitana.

ANTECEDENTES

El Seminario invita anualmente a profesionales de reconocimiento internacional que, desde su mirada externa, libre y desprejuiciada, colaboran con la construcción de una visión amplia y profunda sobre temas vinculados al proyecto del habitat que interpelan tanto a la academia como a los distintos actores y organismos de gestión urbana.

14° Seminario Montevideo
Facultad de Arquitectura
Universidad de la República
Montevideo, Uruguay
1 al 8 de octubre de 2012

Marcos Acayaba (Brasil)

Taller y Conferencia

14º Seminario Montevideo

Facultad de Arquitectura
Universidad de la República
Montevideo, Uruguay
1 al 8 de octubre de 2012

www.marcosacayaba.arq.br

Nació en San Pablo en 1944. Entre 1964 y 1969 estudió en la FAUUSP (Facultad de Arquitectura y Urbanismo de la Universidad de San Pablo), donde fue doctor en 2005.

Profesor de proyecto de la FAUUSP de 1972 a 1976 y desde 1994.

Recibió los premios:

Cubo de Bronce en la Bienal Internacional de Buenos Aires en 1985.
Premiación Nacional IAB en 1991.
Bienal Internacional de Arquitectura de San Pablo en 1993 – Obra destacada.
Bienal Internacional de Arquitectura de San Pablo en 1997 – Gran Premio Ex aequo
Premio Fundación Vilanova Artigas, en 1991.

www.marcosacayaba.arq.br

Participó de los Concursos Públicos:

10s premios en ERPLANs de Marília, Bauru y Araçatuba en 1976.
40 lugar en la Sede de FAPESP en 1998.
Mención de Honor en la Reurbanización del Valle de Anhangabaú en 1981.
Mención de Honor en el Pabellón Brasilero Expo Sevilla en 1991.
Mención de Honor en la Reurbanización de Carandiru en 1999.

Es autor de diversos proyectos y obras entre las que se destacan:

Pabellón Pindorama 1985.
Villa Butanta 2004.
FDE – Escuela estadual Jd. Bela Vista en Mogi das Cruzes 2005.
Residencias: Milan 1975, Olga 1990, Baeta 1993, Acayaba 1997, Architécti (Portugal).

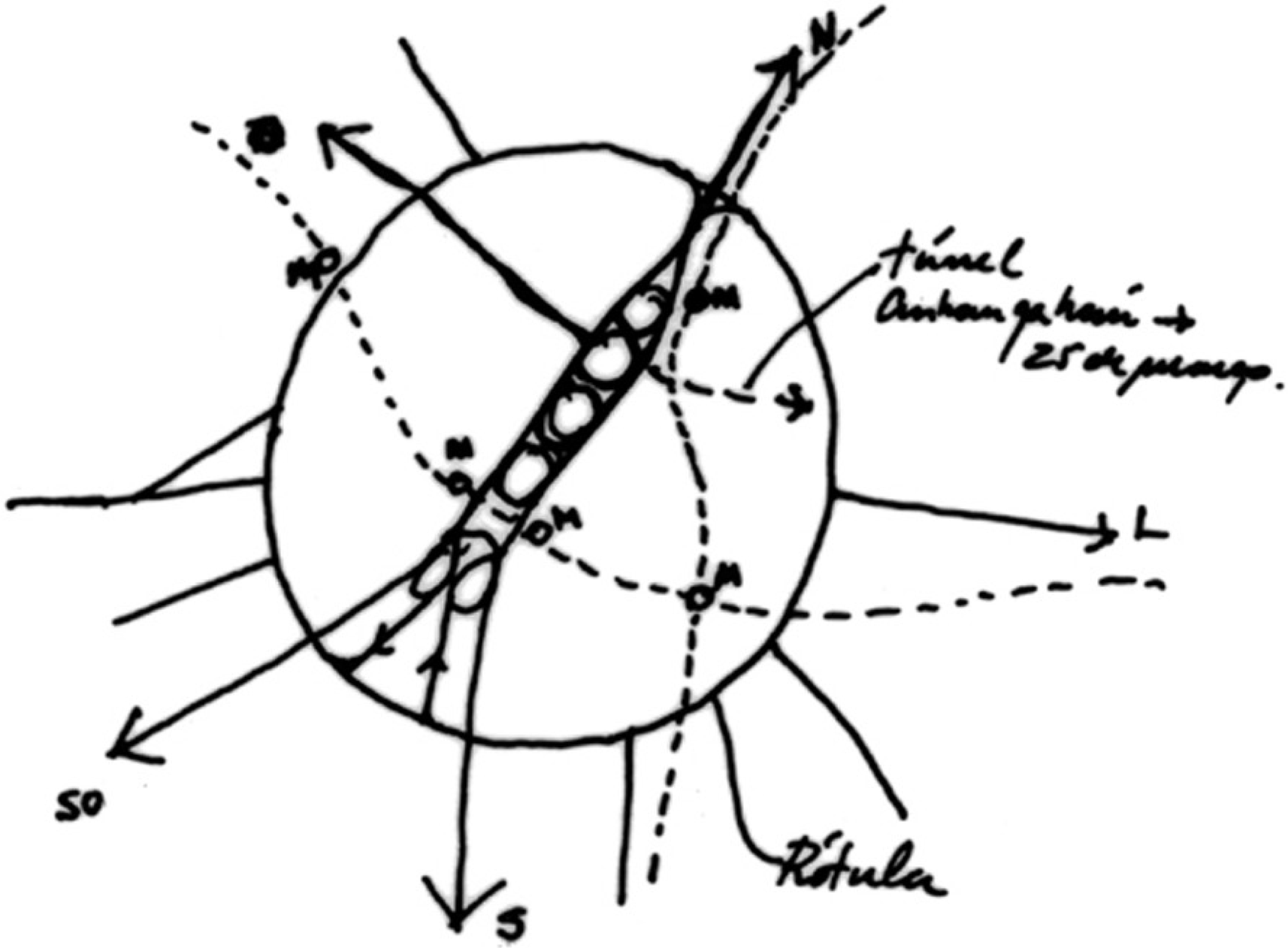
N
O
NO
OM
túnel
Anhangabaú →
25 de março.
L
OM
OM
SO
S
Rótula

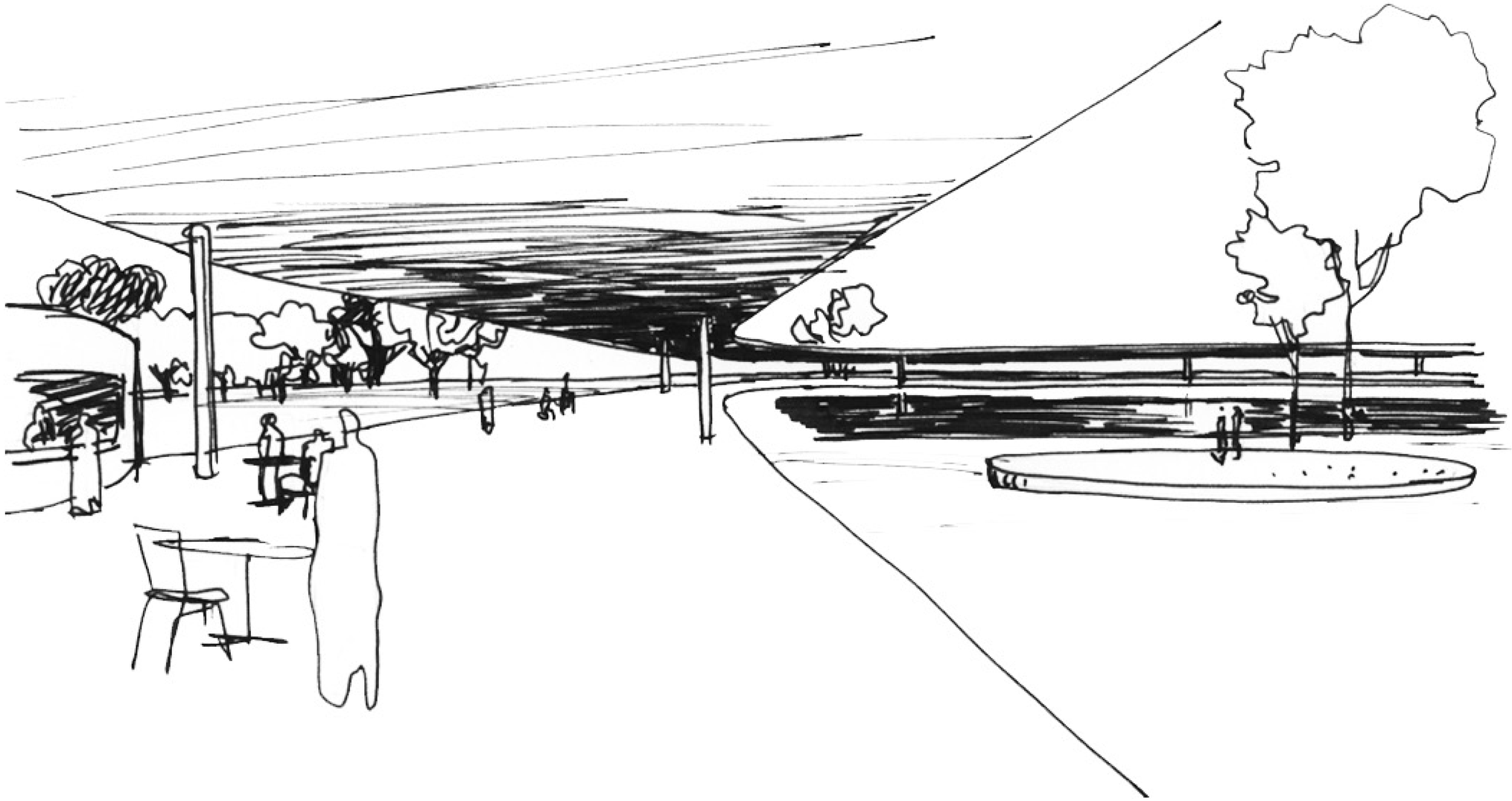

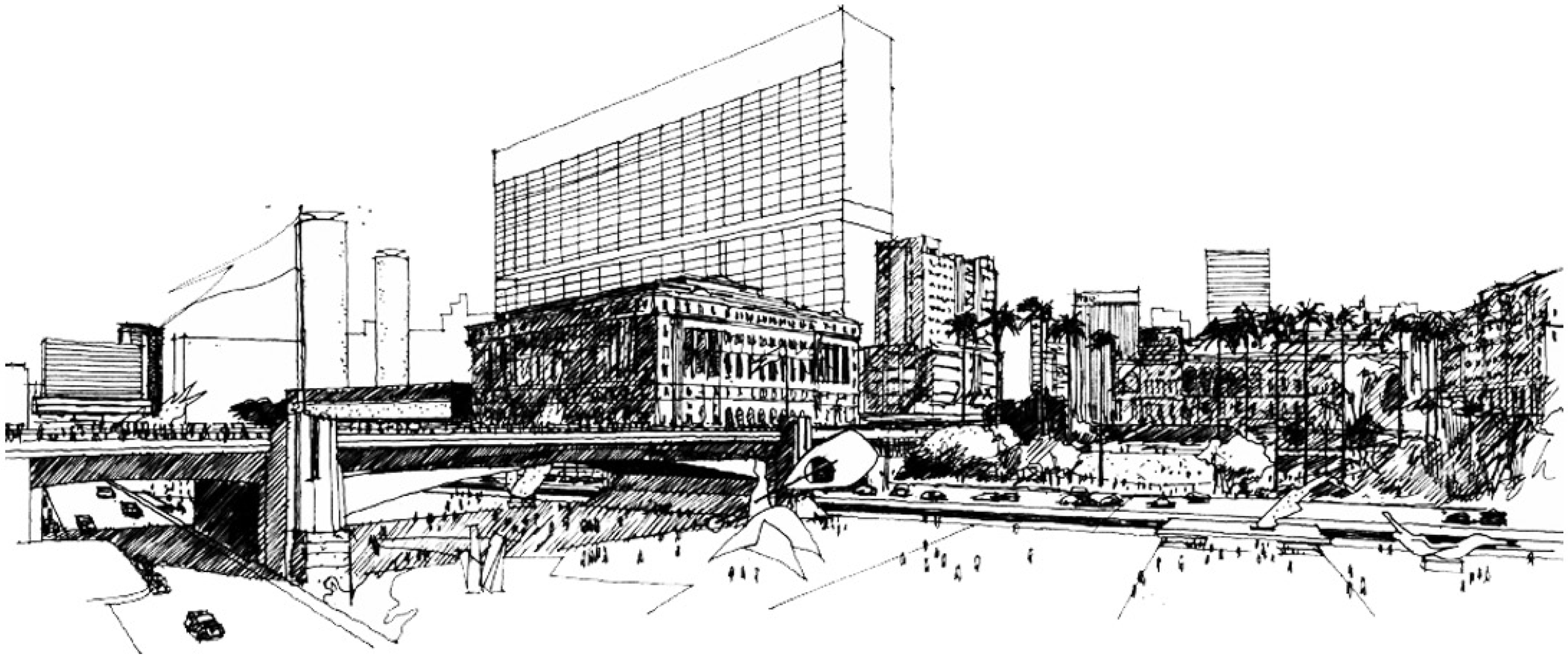

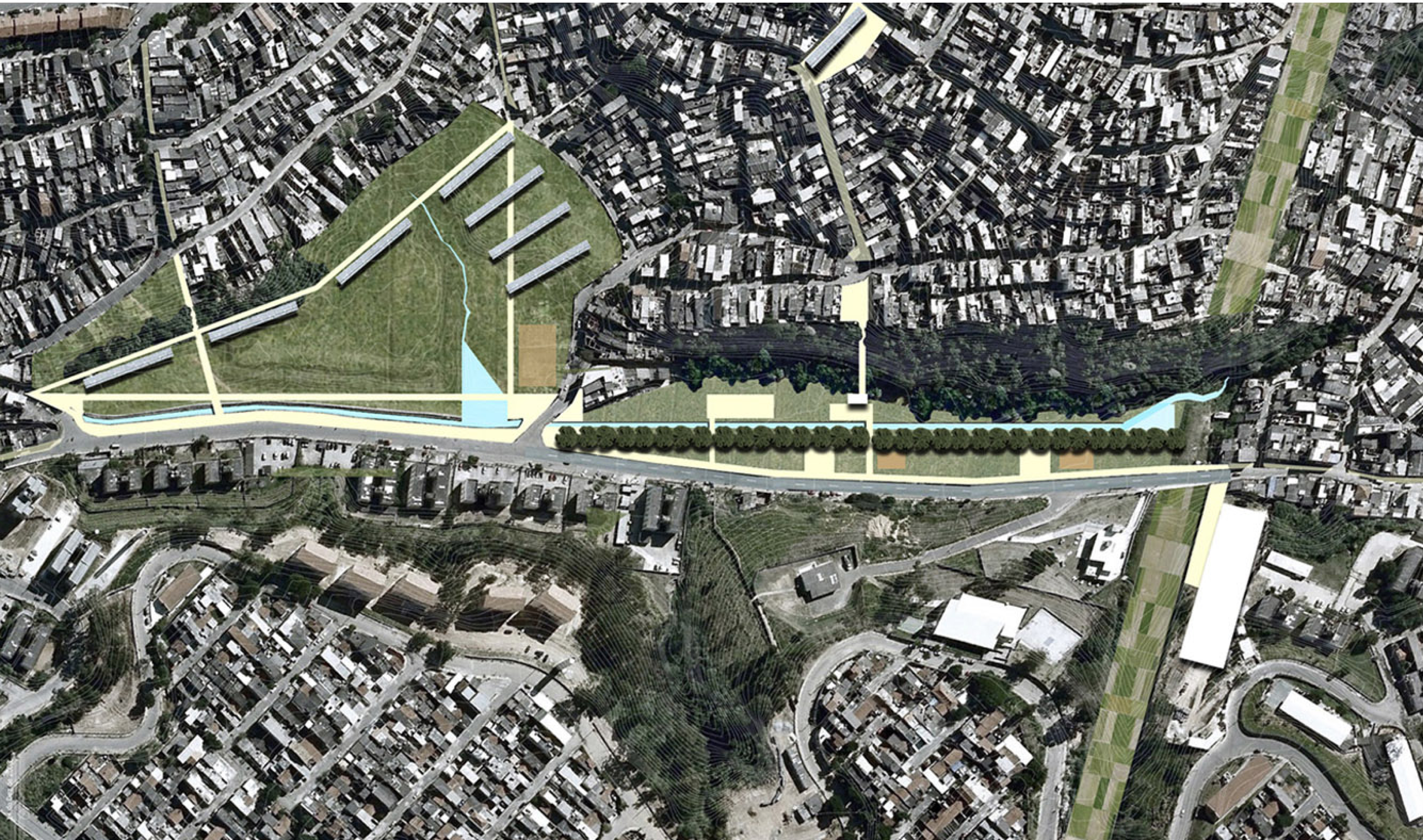

Yoshiharu Tsukamoto (Japón)

Conferencia

14° Seminario Montevideo

Facultad de Arquitectura
Universidad de la República
Montevideo, Uruguay
1 al 8 de octubre de 2012

www.bow-wow.jp

1965: Nace en Kanagawa, Japón.
1987: Graduado del Instituto de Tecnología de Tokyo.
1987-88: Estudiante invitado en L'ecole d'architecture, Paris, Bellville (U.P.8)
1994: Graduado de la Escuela de Posgrados del Instituto de Tecnología de Tokyo.
2000-: Associate Professor del Instituto de Tecnología de Tokyo.
2003, 2007 : Visiting Faculty of Harvard GSD
2007, 2008: Visiting Associate Professor, UCLA
2011~2012 : Visiting Professor en la Real Academia Danesa de Bellas Artes, Escuela de Arquitectura.
2011: Visiting Professor del Instituto de Arquitectura de Barcelona.

www.bow-wow.jp

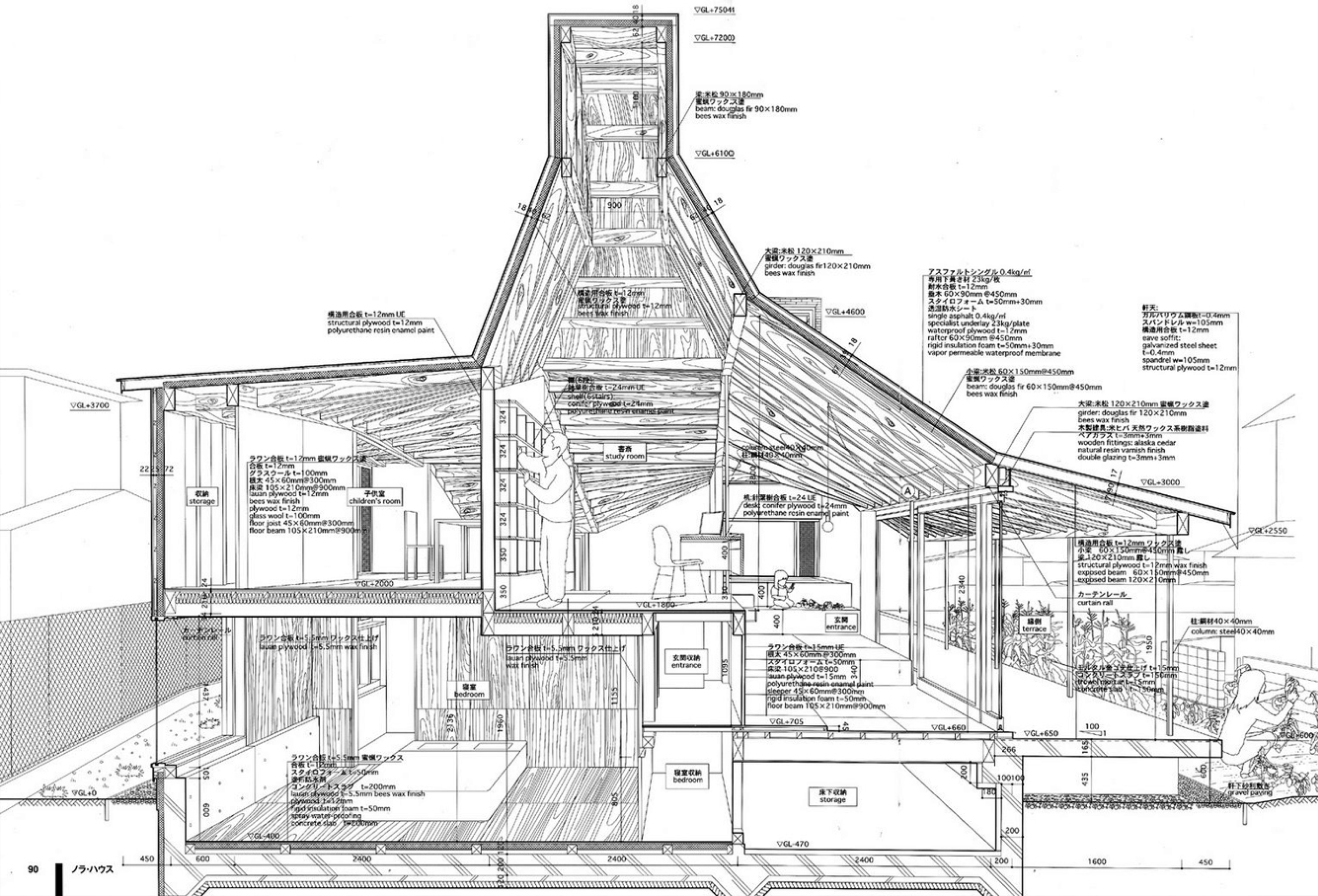
▽GL+7504
▽GL+7200
梁:米松 90×180mm
蜜蝋ワックス塗
beam: douglas fir 90×180mm
bees wax finish
▽GL+6100
900
大梁:米松 120×210mm
蜜蝋ワックス塗
girder: douglas fir120×210mm
bees wax finish
構造用合板 t=12mm
蜜蝋ワックス塗
structural plywood t=12mm
bees wax finish
▽GL+4600
構造用合板 t=12mm UE
structural plywood t=12mm
polyurethane resin enamel paint
アスファルトシングル 0.4kg/㎡
専用下葺き材 23kg/枚
耐水合板 t=12mm
垂木 60×90mm @450mm
スタイロフォーム t=50mm+30mm
透湿防水シート
single asphalt 0.4kg/㎡
specialist underlay 23kg/plate
waterproof plywood t=12mm
rafter 60×90mm @450mm
rigid insulation foam t=50mm+30mm
vapor permeable waterproof membrane
軒天:
ガルバリウム鋼板t=0.4mm
スパンドレル w=105mm
構造用合板 t=12mm
eave soffit:
galvanized steel sheet
t=0.4mm
spandrel w=105mm
structural plywood t=12mm
小梁:米松 60×150mm@450mm
蜜蝋ワックス塗
beam: douglas fir 60×150mm@450mm
bees wax finish
大梁:米松 120×210mm 蜜蝋ワックス塗
girder: douglas fir 120×210mm
bees wax finish
木製建具:米ヒバ 天然ワックス系樹脂塗料
ペアガラス t=3mm+3mm
wooden fittings: alaska cedar
natural resin varnish finish
double glazing t=3mm+3mm
▽GL+3700
ラワン合板 t=12mm 蜜蝋ワックス塗
合板 t=12mm
グラスウール t=100mm
根太 45×60mm@300mm
床梁 105×210mm@900mm
lauan plywood t=12mm
bees wax finish
plywood t=12mm
glass wool t=100mm
floor joist 45×60mm@300mm
floor beam 105×210mm@900mm
収納
storage
子供室
children's room
書斎
study room
shelf (estairs):
conifer plywood t=24mm
polyurethane resin enamel paint
column: steel40×40mm
柱:鋼材40×40mm
▽GL+3000
▽GL+2550
▽GL+2000
▽GL+1800
カーテンレール
curtain rail
ラワン合板 t=5.5mm ワックス仕上げ
lauan plywood t=5.5mm wax finish
ラワン合板 t=5.5mm ワックス仕上げ
lauan plywood t=5.5mm
wax finish
寝室
bedroom
玄関収納
entrance
玄関
entrance
desk: conifer plywood t=24mm
polyurethane resin enamel paint
構造用合板 t=12mm ワックス塗
小梁 60×150mm@450mm 露し
梁:120×210mm 露し
structural plywood t=12mm wax finish
exposed beam 60×150mm@450mm
exposed beam 120×210mm
カーテンレール
curtain rail
縁側
terrace
柱:鋼材40×40mm
column: steel40×40mm
ラワン合板 t=15mm UE
根太 45×60mm@300mm
スタイロフォーム t=50mm
床梁 105×210@900
lauan plywood t=15mm
polyurethane resin enamel paint
sleeper 45×60mm@300mm
rigid insulation foam t=50mm
floor beam 105×210mm@900mm
モルタル金ゴテ仕上げ t=15mm
コンクリートスラブ t=150mm
trowel mortar t=15mm
concrete slab t=150mm
▽GL+705
▽GL+660
▽GL+650
▽GL+600
▽GL+0
▽GL-400
▽GL-470
ラワン合板 t=5.5mm 蜜蝋ワックス
合板 t=12mm
スタイロフォーム t=50mm
塗膜防水剤
コンクリートスラブ t=200mm
lauan plywood t=5.5mm bees wax finish
plywood t=12mm
rigid insulation foam t=50mm
spray water-proofing
concrete slab t=200mm
寝室収納
bedroom
床下収納
storage
砕石砂利敷き
(gravel paving)
450
600
2400
2400
2400
200
1600
450

BMW
GUGGENHEIM
LAB

14° Seminario Montevideo
Facultad de Arquitectura
Universidad de la República
Montevideo, Uruguay
1 al 8 de octubre de 2012

Zissis Kotionis (Grecia)

Taller y Conferencia

14° Seminario Montevideo

Facultad de Arquitectura
Universidad de la República
Montevideo, Uruguay
1 al 8 de octubre de 2012

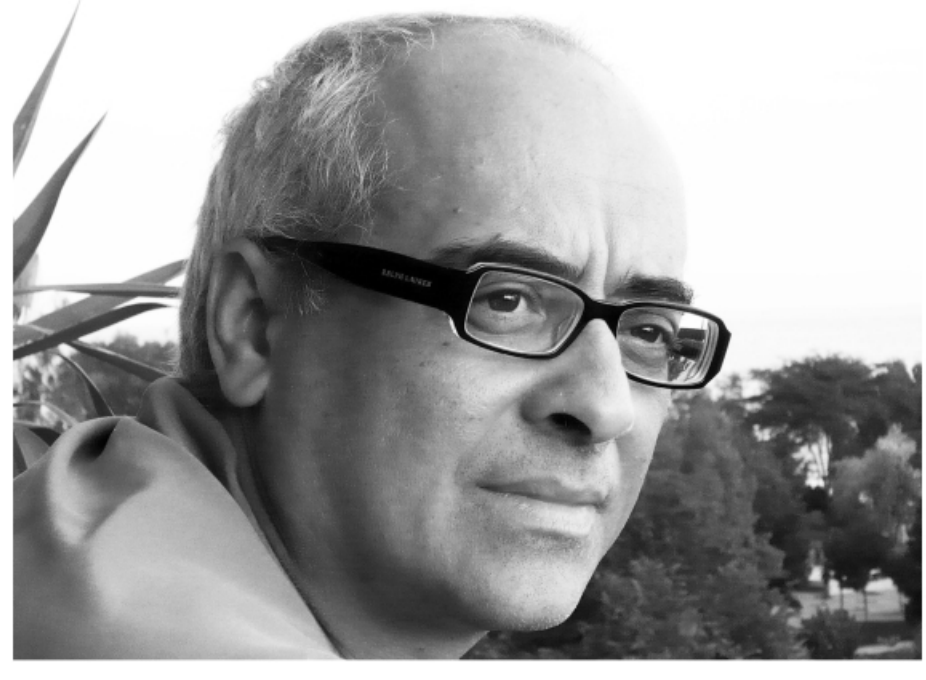

www.kotionis.com

Arquitecto, Doctorado en Investigación. Ha desarrollado su práctica en Grecia.
Profesor, Director del Departamento de Arquitectura de la Universidad de Tesalia.
Ha publicado seis libros sobre teoría de la arquitectura y cultura urbana y también dos de ficción y poesía.
Proyectos y edificios producidos por su estudio han sido publicados y recibido
premios nacionales e internacionales. Se ha visto involucrado en performances artísticas e instalaciones,
y en prácticas artísticas en espacios públicos.
En 2010 fue designado comisionado por Grecia de la 12º Bienal de Arquiectura de Venecia.
En 2012 expuso su reciente investigación en arquitectura metropolitana
titulada "Multidomes", en Museo Benaki, Atenas.

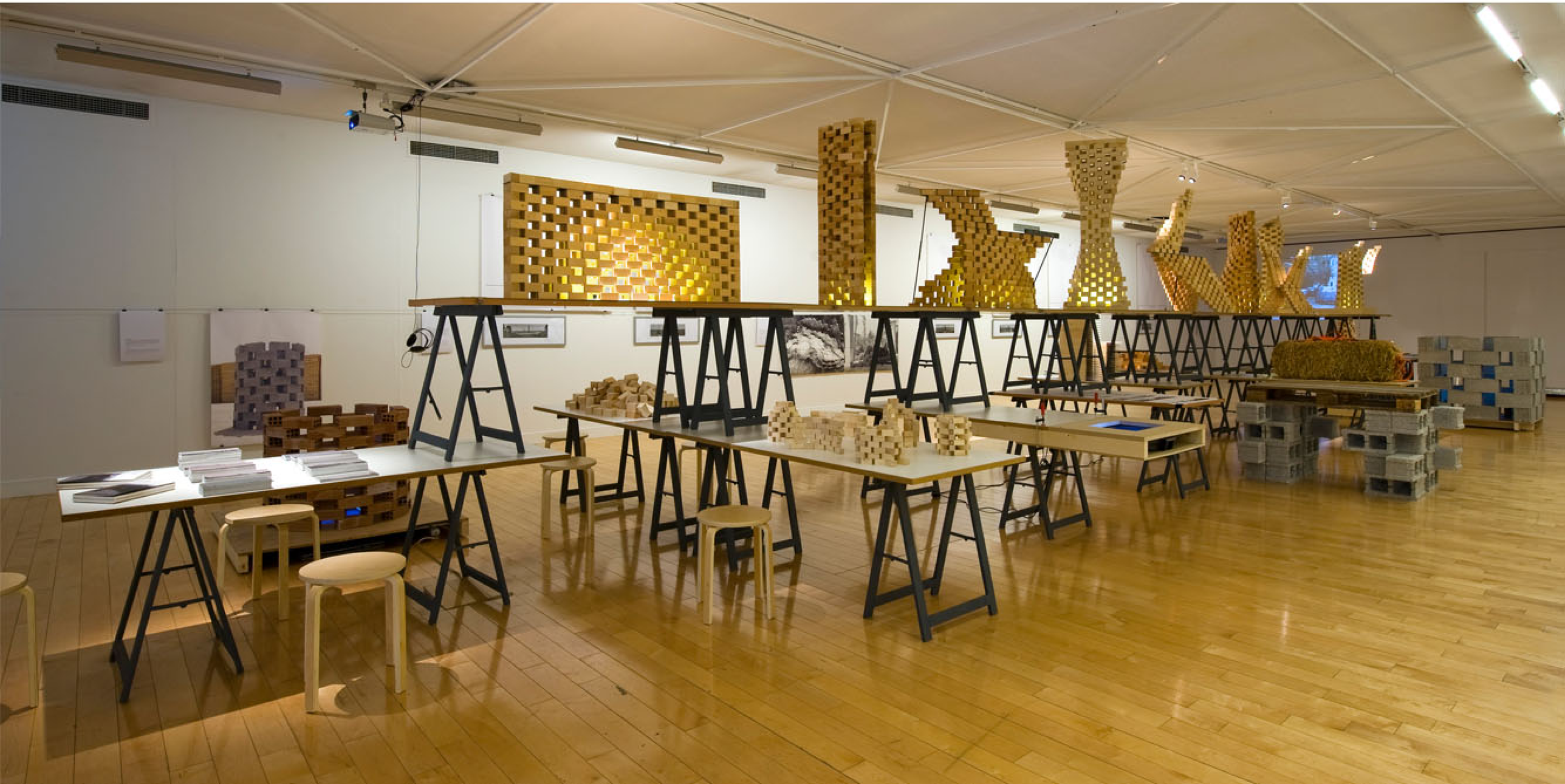

14° Seminario Montevideo
Facultad de Arquitectura
Universidad de la República
Montevideo, Uruguay
1 al 8 de octubre de 2012

José Carlos Mariñas (España)

Taller y Conferencia

14° Seminario Montevideo

Facultad de Arquitectura
Universidad de la República
Montevideo, Uruguay
1 al 8 de octubre de 2012

www.torrebabel.com

14° Seminario Montevideo
Facultad de Arquitectura
Universidad de la República
Montevideo, Uruguay
1 al 8 de octubre de 2012

"Nos reconocemos en ciertos compromisos éticos que, sobre todo, hemos podido desarrollar en las actuaciones sobre espacios públicos, reordenaciones urbanas y propuestas urbanísticas realizadas, donde el componente público y político de las actuaciones convive con la búsqueda de nuevas estrategias de intervención que provoquen una forma diferente de apropiación y democratización del espacio público, así como la universalización de su accesibilidad y capacidad de uso.

www.torrebabel.com

La actividad del estudio se estructura alrededor de la continua presentación en concursos de ideas de ámbito nacional e internacional, no sólo como fuente de obtención de encargos, sino convencidos de que este tipo de concursos, provoca el continuo debate interno y la posibilidad de experimentación activa de nuevas estrategias de intervención o, en su caso, de revisión de las antiguas.
José Carlos Mariñas es arquitecto por la Escuela Superior de Arquitectura de Sevilla desde 1995 e imparte clases en el Departamento de Construcciones Arquitectónicas de la ETSA de Sevilla desde 1999.

www.torrebabel.com

PEDRO ROLDAN
cira
cira

Po-po

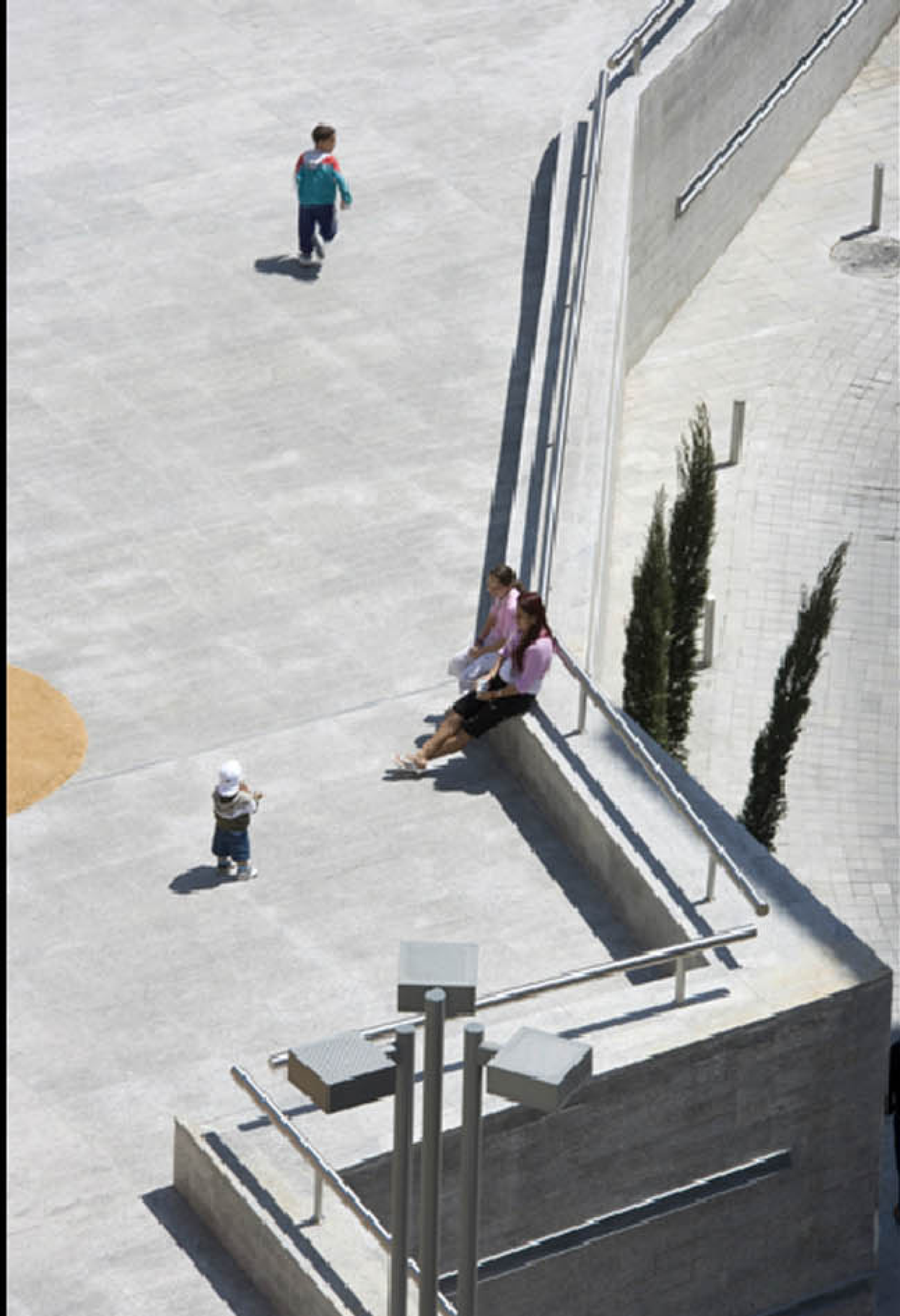

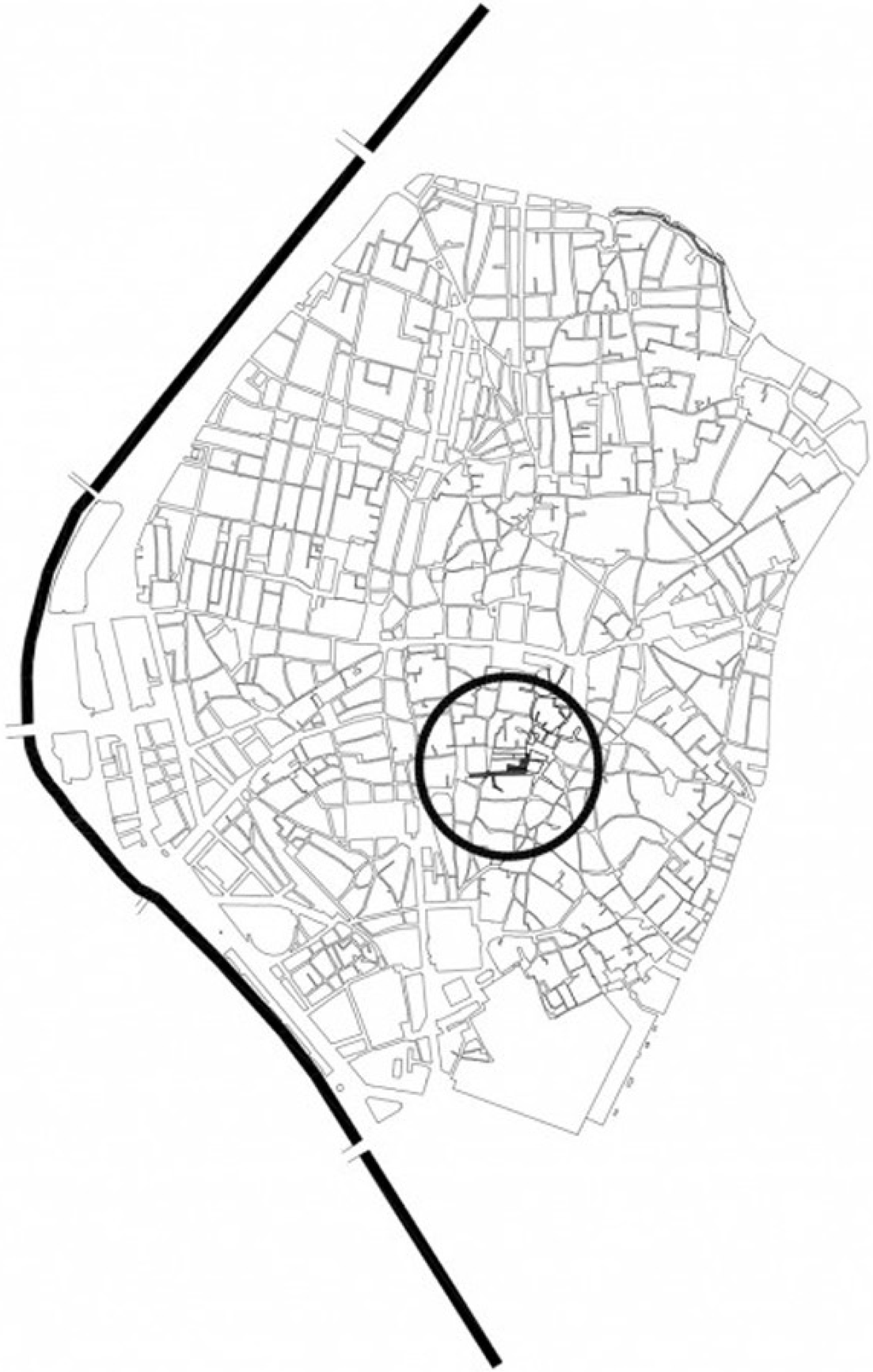

HOTEL MARINA VICTORIA
SODELIMSE
LIMPIEZA DE MANTENIMIENTO
COMUNIDADES
OFICINAS
956 63 40 53

José Maria Saez (Ecuador)

Taller y Conferencia

14º Seminario Montevideo

Facultad de Arquitectura
Universidad de la República
Montevideo, Uruguay
1 al 8 de octubre de 2012

www.arqsaez.com

Arquitecto español, titulado en la Universidad Politécnica de Madrid. Especialista en Medio Ambiente y Arquitectura Bioclimática y en Acondicionamiento e Instalaciones en la Rehabilitación.
Docente fundador en la Facultad de Arquitectura Diseño y Artes de la Universidad Católica, donde fue profesor de Dibujo, Estructuras, Medio Ambiente, Análisis y Crítica, Taller Arquitectónico y de los cursos de postgrado de Especialización en Arquitectura Bioclimática.
Director de la Carrera de Arquitectura en el periodo 2001-2002.
Ganador del Premio Nacional de Diseño Arquitectónico en la XV Bienal Panamericana de Arquitectura de Quito 2006 y del Primer Premio a la Mejor Obra Joven de la Bienal Iberoamericana de Arquitectura y Urbanismo de Lisboa 2008 por la Casa Pentimento.

www.arqsaez.com